

WIDOK D/4-6

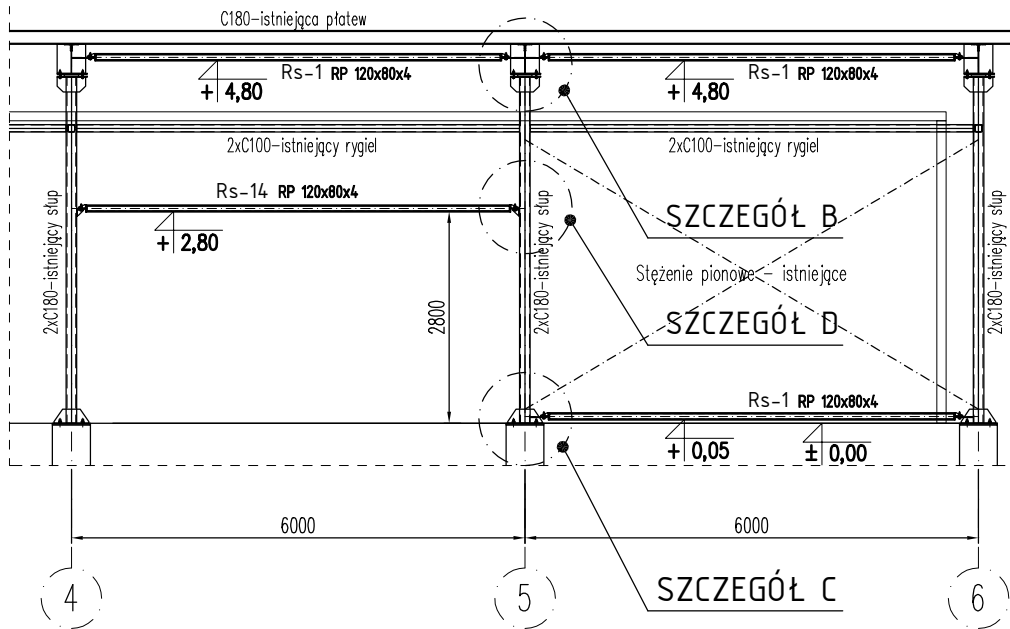

WIDOK A/4-6

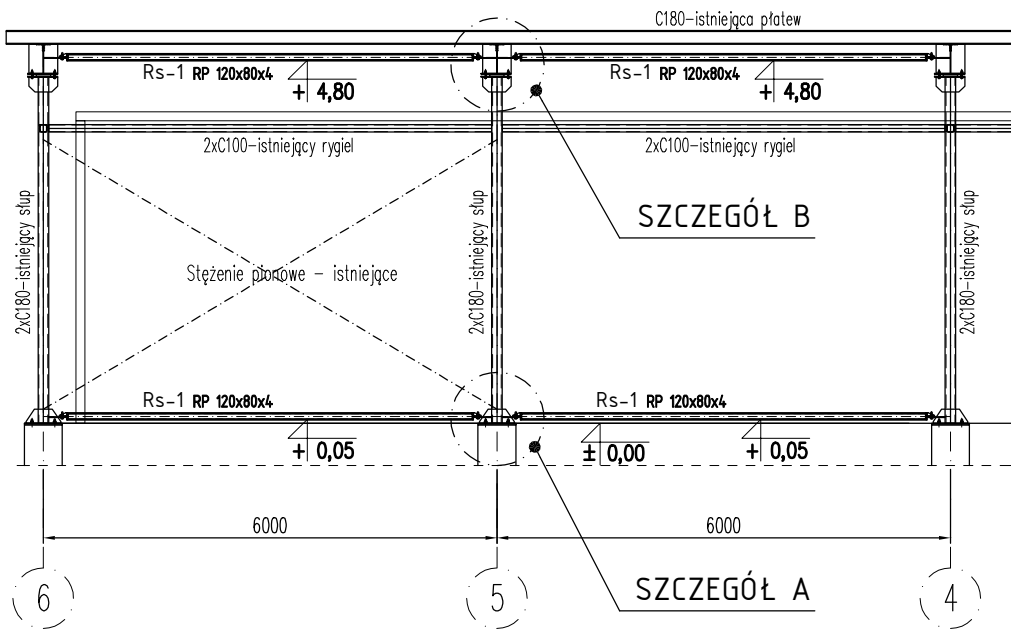

WIDOK 6

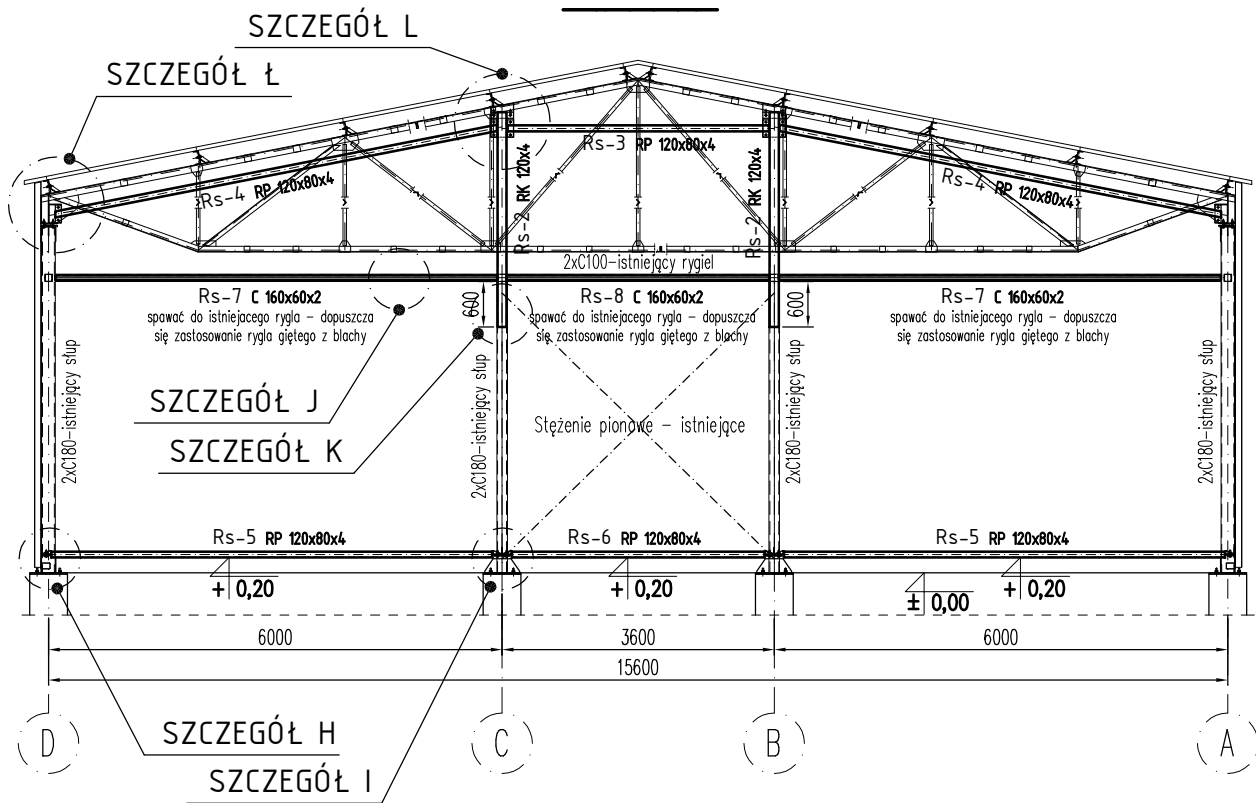

WIDOK D/2-3

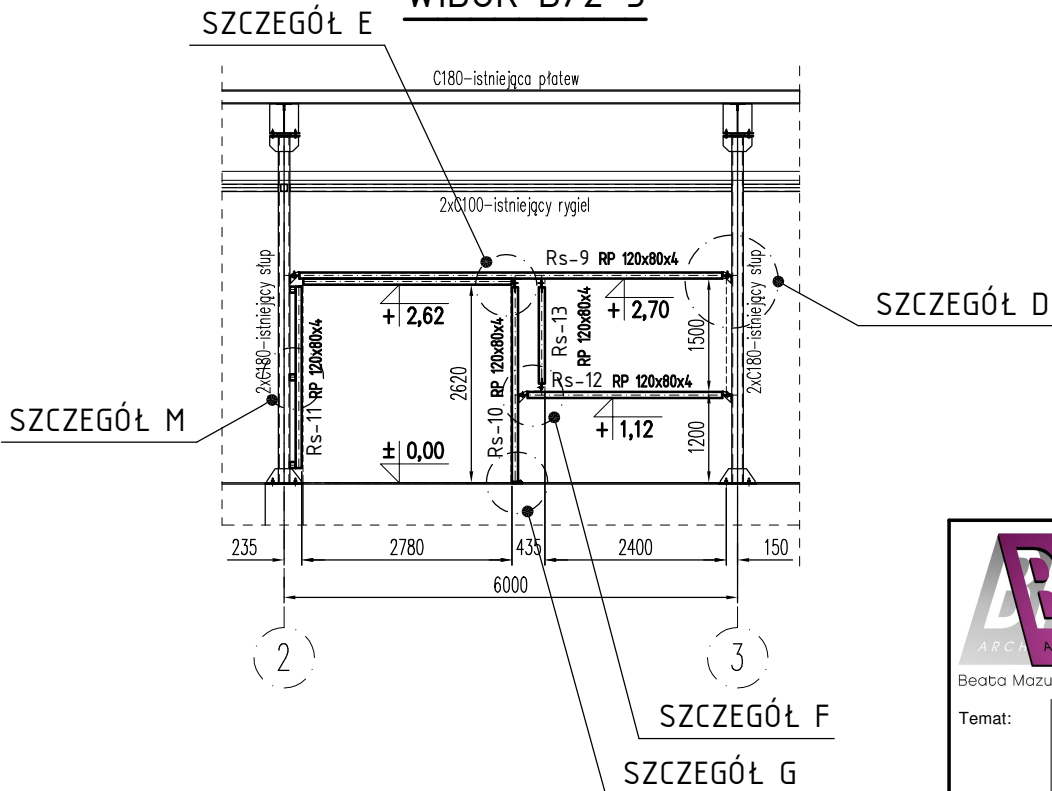

 Beata Mazurek Architekt		Beata Mazurek - Architekt ul. Górna 19A/10 25-415 Kielce, tel. 600 37 50 57 tel. 41 20 10 992	
Temat:		MODERNIZACJA BUDYNKU KOMPLEKSU NASIENNEGO POLEGAJĄCA NA REMONCIE (TERMOMODERNIZACJI) POŁOŻONEGO NA TERENIE GOSPODARSTWA SZKÓLKARSKIEGO W NĘDZY	
Adres:		ul. Myśliwska 6, 47-440 Nędza, dz. nr 1575/1, obr. 241106_2.0005	
Inwestor:		Nadleśnictwo Rudy Raciborskie ul. Rogera 1, 47-430 Rudy	
Tyt. rys:		WIDOKI ŚCIAN	
Faza:		PROJEKT TECHNICZNY KONSTRUKCJA	Skala : 1:100 Nr upr. Podpis
Branża:		mgr inż. Sławomir Rogowski	Nr rys.
Opracował:		mgr inż. Mateusz Zieja	PT/K-04
Sprawdził:		mgr inż. Paweł Frąckiewicz	